



JAPAN HIGH
PERFORMANCE
SPORT CENTER

AthletePathwaySystem(APS)利用ガイド

独立行政法人日本スポーツ振興センター

JAPAN SPORT
COUNCIL

目次の見方

<p>1 アスリートの方</p> <p>目的別Index</p> <p>アカウント作成と測定値の記録をしたいとき</p> <p>お知らせ・情報開示が届いたとき</p> <p>パスワードを忘れたとき</p> <p>メールアドレス・パスワードを変えたいとき</p> <p>APSアカウント利用停止したいとき</p> <p>許諾した中央競技団体の開示請求を解除したいとき</p> <p>2 地域TIDの方</p> <p>目的別Index</p> <p>パスワードを忘れたとき</p> <p>メールアドレス・パスワードを変えたいとき</p> <p>APSの利用申請をしたい</p> <p>アスリート情報の検索・閲覧</p> <p>アスリートのチェック（測定）データ登録</p> <p>アスリートを管理したい（所属への追加）</p> <p>選抜判断を実施したい</p>	<p>クリックすると手順画面に遷移します</p>
---	--------------------------

マニュアルの見方

図で手順の全体像を表します。
番号順に実施すると目的を達成できます。

図の形が何を表しているかを記載しています

<p>パスワード 両実行エラー</p>	<p style="text-align: center;">メニューが対象</p>	<p>Yes →</p> <p>No →</p> <p>APS実行済 (dashed box)</p> <p>APS実行済 (solid box)</p> <p>実行済 (diamond)</p> <p>実行済</p> <p>この手順は、アカウント登録済みの方がパスワードがわからなくなった時に利用します。</p> <p>必要な情報</p> <p>アカウントに使用しているメールアドレスがわかること。 apsinfo@athlete-pathway-system.jpnpost.go.jpからメールが送付できること。</p> <p>手順</p> <p>1 ログイン画面で「パスワードを忘れた方はこちら」をクリック 詳細方法</p> <p>2 入力したメールアドレス宛に届いたメールを確認します</p> <p>3 ログインします アスリートログインマニュアル アスリート関係者ログインマニュアル</p>
-------------------------	--	---

図の順番を言葉で説明します。

より詳細な手順を確認した場合はマニュアルのリンクをクリックしてください。

(マニュアル目次)

1 アスリートの方

目的別Index

[アカウントを作成したいとき](#)

[チェック（測定）データの登録をしたいとき](#)

[お知らせ・情報開示が届いたとき](#)

[パスワードを忘れたとき](#)

[メールアドレス・パスワードを変えたいとき](#)

[APSアカウント利用停止したいとき](#)

[許諾した中央競技団体の開示請求を解除したいとき](#)

2 動作環境

PC (Windows10,MacOS12) 、スマートフォン (Android,iPhone) 対応

アスリート

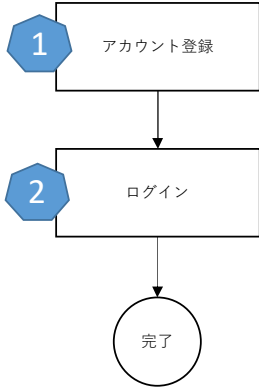

Yes



No



APS外作業

APS内作業

条件分岐

対象

この手順は、アスリートの方が自身の情報を登録・閲覧したい時に利用します。

必要な情報

ログインができること。

登録する情報または閲覧する情報があること。

手順

1 アカウントを持っていない場合は作成をします。アカウントを持っている場合は手順2へ

[アスリートのアカウント登録マニュアル](#)

2 ログインします

[アスリート用ログインマニュアル](#)

アスリート

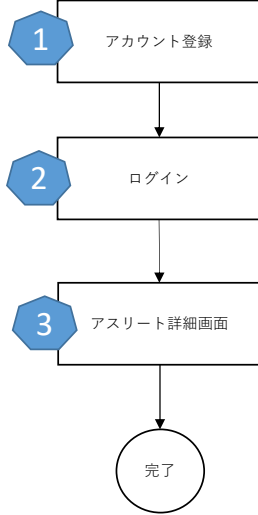

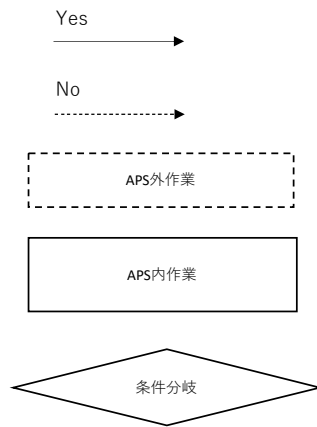

対象

この手順は、アスリートの方が自身の情報を登録・閲覧したい時に利用します。

必要な情報

ログインができること。

登録する情報または閲覧する情報があること。

手順

1 アカウントを持っていない場合は作成をします。アカウントを持っている場合は手順2へ

[アスリートのアカウント登録マニュアル](#)

2 ログインします

[アスリート用ログインマニュアル](#)

3 アスリート詳細画面から登録したい画面に移動して登録をします

[アスリート詳細画面マニュアル](#)

アスリート

中央競技団体

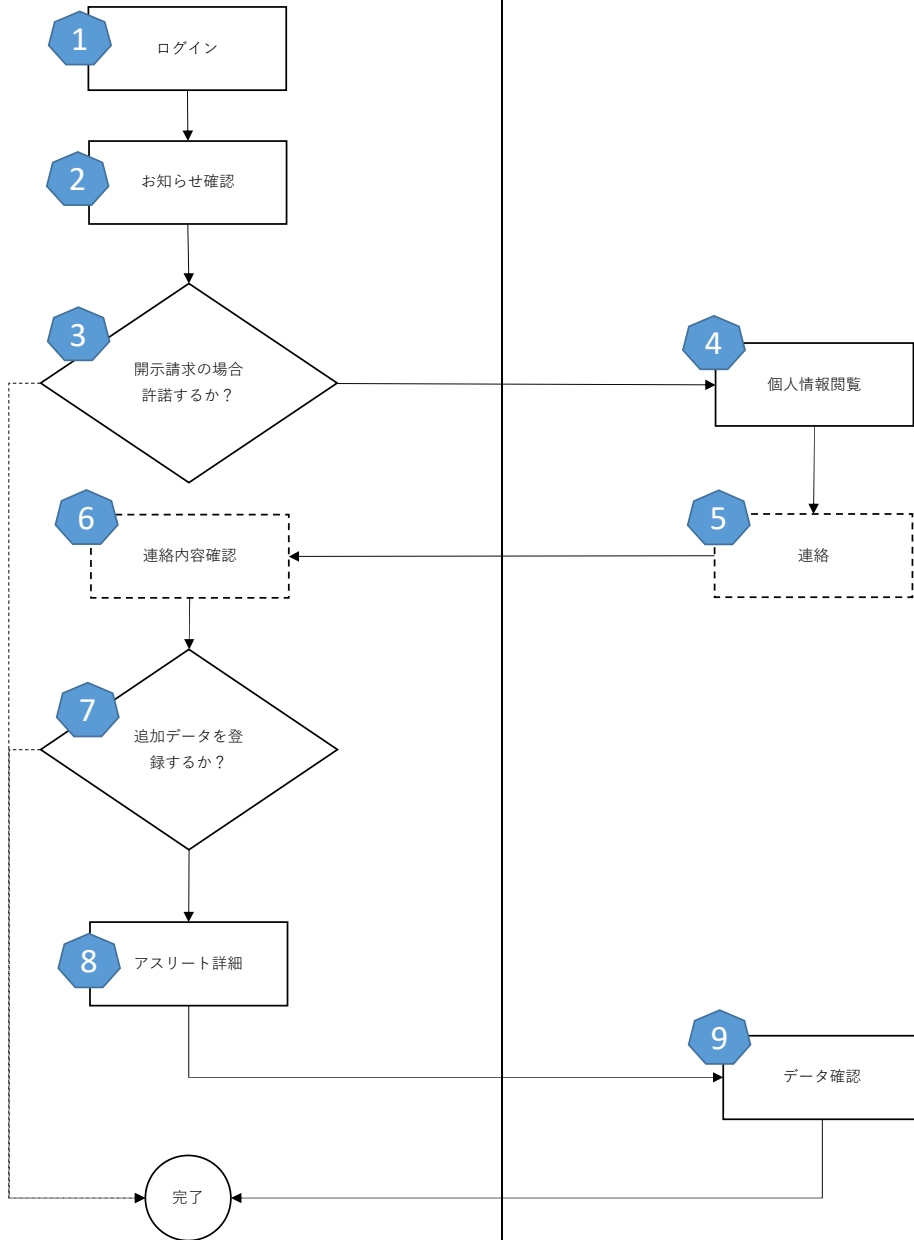

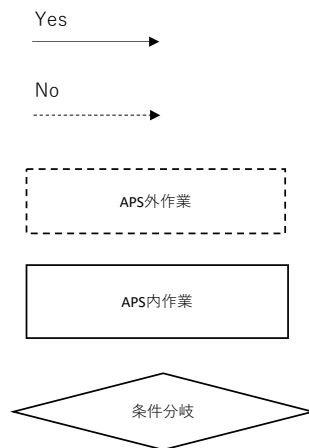

対象

この手順は、アスリートの方が自身に届いたお知らせ・開示請求（スカウト）を確認する時に利用します。

必要な情報

ログインができること。
お知らせが届いていること。

手順

- 1 ログインします [アスリート用ログインマニュアル](#)
- 2 お知らせを確認します [お知らせ確認マニュアル](#)
- 3 お知らせが開示請求の場合、中央競技団体に情報開示したいか判断します。
開示する場合は許諾して手順4へ、しない場合は拒否を選択して完了です。
- 4 中央競技団体はあなたの情報を確認します
(アスリートの方の作業は必要ありません)
- 5 中央競技団体があなたの情報を見て、連絡したい場合はメール等で連絡がきます。
(連絡が来ない場合もありますのでご了承ください)
- 6 中央競技団体の指示に従いコミュニケーションをとります。
- 7 追加の情報が必要な場合は手順8へ。
必要ない場合は完了です。
- 8 中央競技団体から求められた情報を登録するため、アスリート詳細画面を更新します [アスリート詳細画面マニュアル](#)
- 9 中央競技団体がデータを確認します。次の連絡があれば対応してください。
(連絡が来ない場合もありますのでご了承ください)

全ユーザ対象

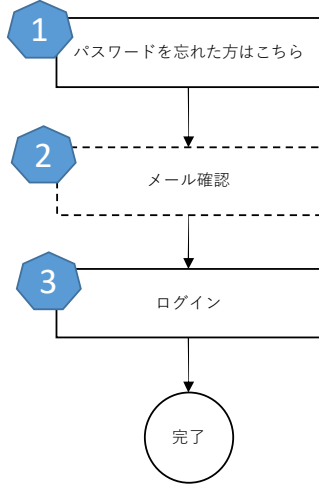

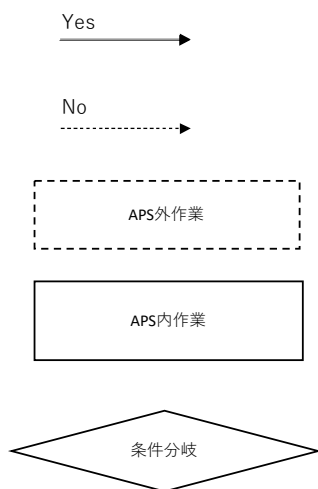

対象

この手順は、アカウント登録済みの方がパスワードがわからなくなった時に利用します。

必要な情報

アカウントに使用しているメールアドレスがわかること。

aps-info@athlete-pathway-system.jpnsport.go.jpからメールが受信できること。

手順

1 ログイン画面で「パスワードを忘れた方はこちら」をクリック

[操作方法](#)

2 入力したメールアドレス宛に届いたメールを確認します

3 ログインします

[アスリート用ログインマニュアル](#)

全ユーザ対象

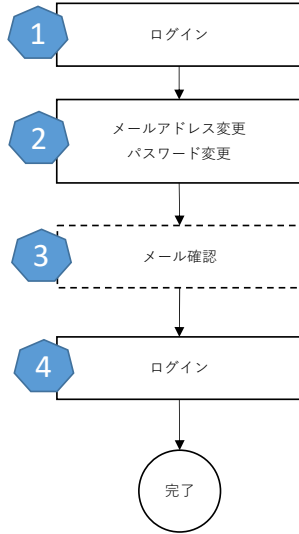

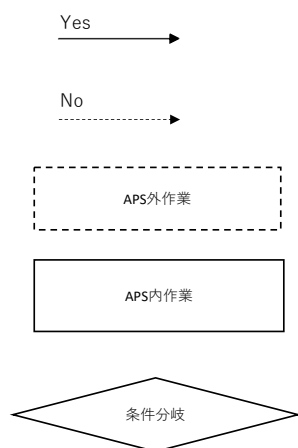



対象

この手順は、任意のタイミングでメールアドレスとパスワードを変更したい時に利用します。

必要な情報

ログインができること。

手順

- 1 ログインします [アスリート用ログインマニュアル](#)
- 2 画面右上の   をクリックして、希望のメニューをクリックして画面の指示に従います [メールアドレス・パスワード変更マニュアル](#)
- 3 入力したメールアドレス宛に届いた内容を確認します
- 4 ログインします [アスリート用ログインマニュアル](#)

アスリート

JSC

1

申請

2

登録情報削除

3

ログインエラー

完了

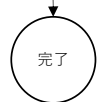
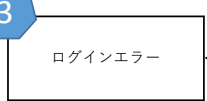
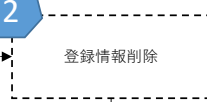

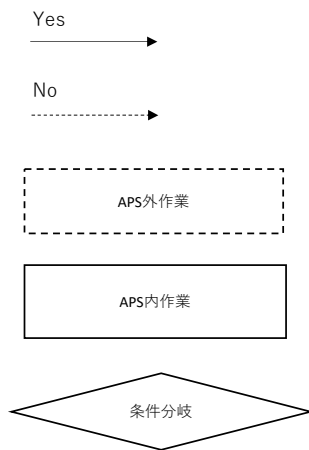

対象

この手順は、アスリートの方がAPSの利用を辞める時に使用します。

必要な情報

APSアカウント利用停止申請後の情報復元はできないことを理解していること。

APSアカウント利用停止申請に必要な情報を準備できること。

手順

- 1 申請に必要な情報を記入したメールを送付する。 [APSアカウント利用停止申請 マニュアル](#)
- 2 申請内容に問題が無く、本人確認が取れましたら情報を削除します。
- 3 プロフィール変更通知メールが届くので、ログイン不可となっていることを確認します

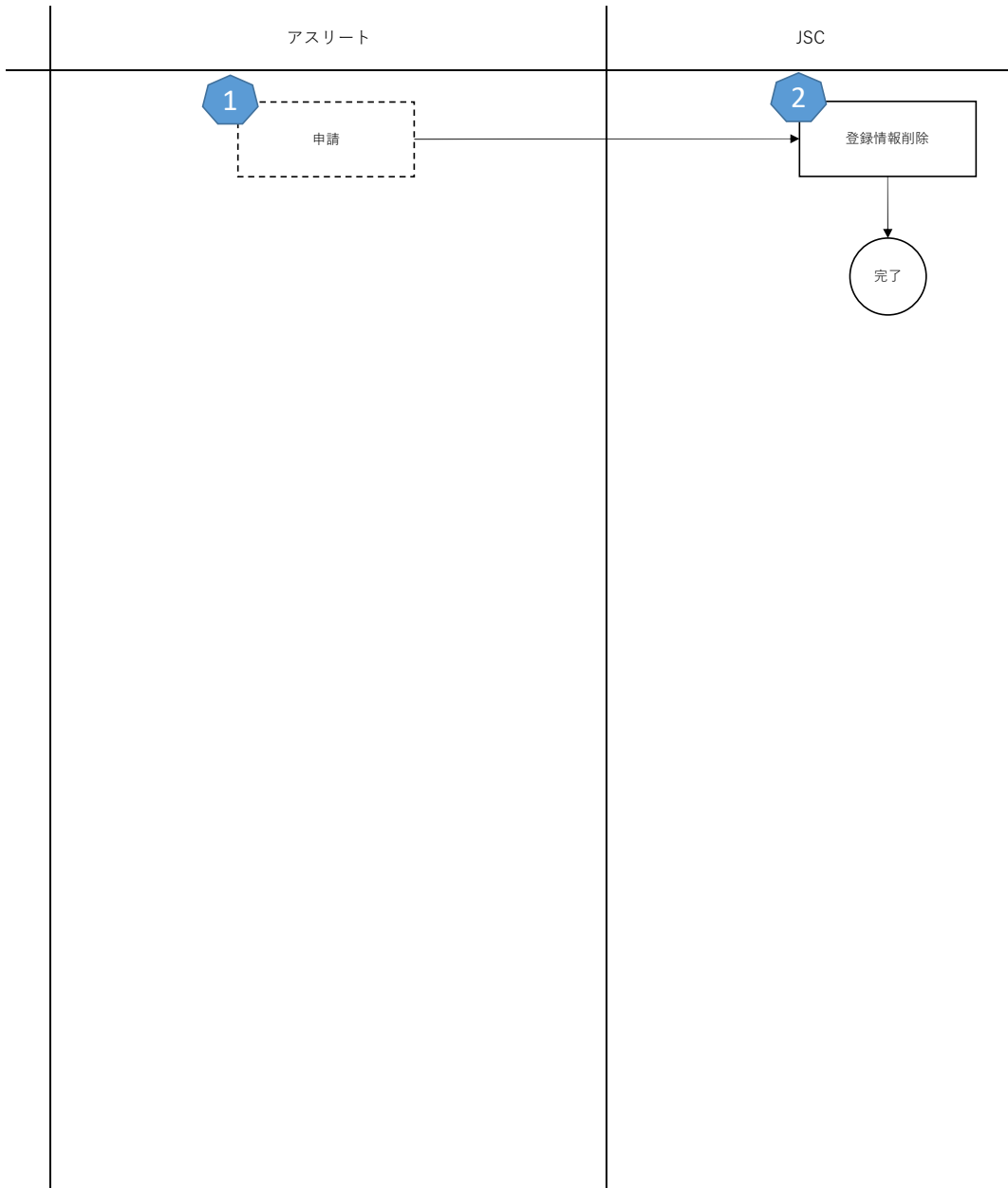

Yes
→

No
→

APS外作業

APS内作業

条件分岐

対象

この手順は、アスリートの方が中央競技団体からの開示請求を一度許諾したものの、解除したいときに使用します。

必要な情報

ログインできること

手順

1 申請に必要な情報を記入したメールを送付する。

[許諾済み開示申請の解除マニュアル](#)

2 申請内容に問題が無く、本人確認が取れましたら情報を削除します。



JAPAN HIGH
PERFORMANCE
SPORT CENTER

個別手順

AthletePathwaySystem(APS)利用ガイド

独立行政法人日本スポーツ振興センター



JAPAN HIGH
PERFORMANCE
SPORT CENTER

APSアカウント利用停止申請

AthletePathwaySystem(APS)利用ガイド

独立行政法人日本スポーツ振興センター

APSアカウント利用停止申請処理が完了すると情報は復元できません。

入力情報は利用規約及び個人情報の取り扱いに関する同意事項に沿って扱います。

APSアカウント利用停止申請

APSのログインに使用しているメールアドレスから以下内容を送付する。

<件名>

APSアカウント利用停止申請

<本文>

アスリートID：（削除したいアスリートIDを記入してください）

氏名：（APSに登録しているアスリート名を記入してください）

電話番号：（APSに登録している電話番号を記入してください）

生年月日：（APSに登録している生年月日を記入してください）

未成年のアカウントの場合は保護者の承諾<有・無>

送付先

athlete-pathway-system@jpnssport.go.jp

よくある質問

Q：利用停止申請をキャンセルしたい。

A：申請提出後のキャンセルはできません。

Q：利用停止後に入力したデータが欲しい。

A：情報をお渡しすることはできません。



JAPAN HIGH
PERFORMANCE
SPORT CENTER



アスリートのアカウント登録

AthletePathwaySystem(APS)利用ガイド

独立行政法人日本スポーツ振興センター

JAPAN SPORT
COUNCIL

Athlete Pathway System (APS)

メールアドレス	
パスワード	

[パスワードを忘れた方はこちら](#)

[アスリート専用の新規登録はこちら](#)

ログイン

[AthletePathwaySystemとは？](#)



All Rights Reserved, Copyright© 2023, JAPAN SPORT COUNCIL

- ・ 「<https://athlete-pathway-system.jpnsport.go.jp>」 へアクセスします。

- ・ 左記画面が表示されたら「アスリート専用の新規登録はこちら」をクリックします。

Athlete Pathway System (APS)

アスリート新規登録用URL発行

- ➔ 登録したメールアドレスは、本システムにログインするときに使用します。
- ➔ 他の方が登録済みのメールアドレスは登録できません。
- ➔ 「. (ドット)」が連続していたり、先頭や「@ (アットマーク)」の直前に「.」が使われていたりするメールアドレスは今後お送りするメールが正常に届かない可能性がありますので、他のメールアドレスを使用してください。
- ➔ 入力されたメールアドレスにアクセス用URLが届かない場合は、
*@jpnssport.go.jpからのメールが受け取れるよう受信設定をご確認のうえ、再度ユーザの新規登録手続きを行ってください。

メールアドレス



新規登録

[ログインページへ戻る](#)



JAPAN SPORT
COUNCIL

All Rights Reserved, Copyright© 2023, JAPAN SPORT COUNCIL

- ・ アカウント登録に使用するメールアドレスを入力してください。
- ・ 新規登録をクリックします。
- ・ 入力したメールアドレス宛に受信したメールを確認してログインします。

よくある質問

Q：メールアドレスを入力したがメールが届かない

A： aps-info@athlete-pathway-system.jpnsport.go.jp からのメールが受信できるよう受信設定をお願いします。設定方法はお使いのメーカー毎に異なります。お使いのメーカー提供会社へお問い合わせください。

Q：受信設定をしたがメールが届かない

A：すべての受信フォルダを確認してください。迷惑メールフォルダに受信されることがあります。

Q：メールアドレスが使用できない

A：メールアドレスは1人のアスリートに対して1つ必要です。保護者が2人の子供のアカウントを作る場合は、メールアドレスが2つ必要です。



JAPAN HIGH
PERFORMANCE
SPORT CENTER

アスリート詳細画面

AthletePathwaySystem(APS)利用ガイド

独立行政法人日本スポーツ振興センター

アスリート詳細画面の概要

アスリート詳細画面とは、3種類の情報を登録・更新できる画面です。

- ① [プロフィール](#)
- ② [パフォーマンス](#)
- ③ [チェック（測定）データ](#)

自分の成長を記録して強み・弱みを見つけることができます。

また、あなたが記録した情報を中央競技団体が見て連絡先等の開示請求（スカウト）が届きます。

アスリート詳細画面の起動

The screenshot displays the Athlete Pathway System interface. The top navigation bar is dark brown and contains the HP SC logo, the text 'Athlete Pathway System', and a hamburger menu icon. Below this, a secondary navigation bar is also dark brown and features a dropdown menu for 'アスリート情報' (Athlete Information) which is expanded to show 'アスリート詳細' (Athlete Details). The main content area is light gray and shows a 'ホーム' (Home) section with a search bar and a table of notices. The table is currently empty, displaying 'データはありません。' (No data).

画面右上からアスリート情報>アスリート詳細を選択します。

All Rights Reserved, Copyright© 2023,

プロフィール

プロフィールタブでは、
あなたの氏名など基本的な情報を登録できます。

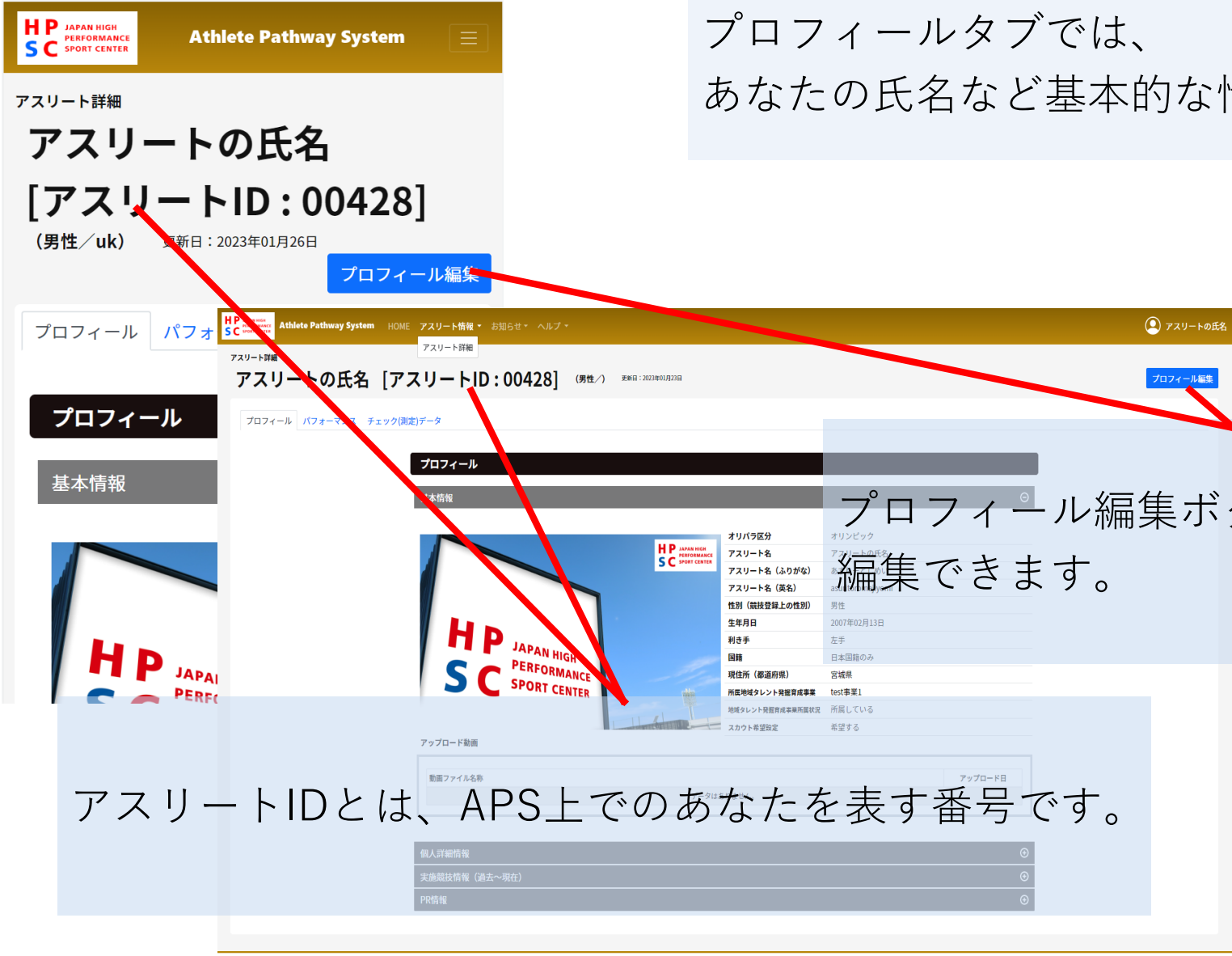

プロフィール編集ボタンを押すとプロフィールを
編集できます。

アスリートIDとは、APS上でのあなたを表す番号です。

プロフィール

登録したプロフィールは中央競技団体が検索し開示請求（スカウト）に利用します。
ただし次の項目は、あなたが開示請求に許諾するまでは非公開の情報です。

【項目】

アスリート名、アスリート英名、アスリート名ふりがな、イメージ画像、郵便番号、現住所（市町村番地）、出身地（一番長く住んだ場所）都道府県、出身地（一番長く住んだ場所）市町村、電話番号、メールアドレス、所属・個人情報閲覧中央競技団体、親権者等氏名、親権者等氏名（ふりがな）、親権者等電話番号、親権者等メールアドレス、本人との関係、現在の所属学校/会社等

詳細は、利用規約及び個人情報の取り扱いに関する同意事項をご確認ください。

どの団体があなたの情報を見れるかは次ページの方法で確認してください。

プロフィール：所属・個人情報閲覧中央競技団体の確認

基本情報



オリバラ区分	オリンピック
アスリート名	アスリートの氏名
アスリート名（ふりがな）	あすりーとしめい
アスリート名（英名）	asuritoromajiyomi
性別（競技登録上の性別）	男性
生年月日	2007年02月13日
利き手	左手
国籍	日本国籍のみ
現住所（都道府県）	宮城県
所属地域タレント発掘育成事業	test事業1
地域タレント発掘育成事業所属状況	所属している
スカウト希望設定	希望する

個人詳細情報欄で「所属・個人情報閲覧中央競技団体」の確認ができます。

アップロード動画

動画ファイル名称	アップロード日
データはありません。	

個人詳細情報

メールアドレス	kenichiro.kamoya@jpnpsport.go.jp	電話番号	0359630247
郵便番号	1150056	現住所（市区町村番地）	北区西が丘3-15-1
出身地（都道府県） （一番長く住んだ場所）	東京都	出身地（市区町村） （一番長く住んだ場所）	同上
親権者等氏名	あああ	親権者等氏名（ふりがな）	ああああ
本人との関係	親		
親権者等メールアドレス		親権者等電話番号	000000000
所属・個人情報閲覧中央競技団体	中央競技団体名	会社等の所属先	

※重要※

所属・個人情報閲覧中央競技団体はあなたが開示請求に許諾した団体が表示されます。この団体は、あなたのアスリート詳細情報が閲覧・編集できる団体です。

プロフィール：所属地域タレント発掘育成事業の確認・編集

基本情報



オリバラ区分	オリンピック
アスリート名	アスリートの氏名
アスリート名(ふりがな)	あすりーとしめ
アスリート名(英名)	asuritoromajiyomi
性別(競技登録上の性別)	男性
生年月日	2007年02月13日
利き手	左手
国籍	日本国籍のみ
現住所(都道府県)	宮城県
所属地域タレント発掘育成事業	test事業1
地域タレント発掘育成事業所属状況	所属している
スカウト希望設定	希望する

基本情報欄で「所属地域タレント発掘育成事業」の設定ができます。

アップロード動画

動画ファイル名称	アップロード日
データはありません。	

※重要※

所属地域タレント発掘育成事業に設定した事業者はあなたの**アスリート詳細情報が閲覧・編集**できます。事業団体と関係が無い場合は設定しないでください。

個人詳細情報

メールアドレス	kenichiro.kamoya@jpnpsport.go.jp	電話番号	0359630247
郵便番号	1150056	現住所(市区町村番地)	北区西が丘3-15-1
出身地(都道府県) (一番長く住んだ場所)	東京都	出身地(市区町村) (一番長く住んだ場所)	同上
親権者等氏名	あああ	親権者等氏名(ふりがな)	ああああ
本人との関係	親		
親権者等メールアドレス		親権者等電話番号	000000000
所属・個人情報閲覧中央競技団体		会社等の所属先	

パフォーマンス

HP SC JAPAN HIGH PERFORMANCE SPORT CENTER Athlete Pathway System

プロフィール パフォーマンス チェック(測定)データ

パフォーマンス

検索

競技名

空手

空手

自転車競技: マウンテンバイク

サッカー

カヌー: スプリント

パフォーマンス登録・編集

● 赤字(*)の項目は必須入力です

競技名* (選択して下さい)

種目名*

大会開催日* 年/月/日

大会区分 (全国大会等)* (選択して下さい)

到達レベル* (選択して下さい)

日本版FTEM段階

結果 (記録)*

順位*

登録 キャンセル

パフォーマンスタブでは、
あなたの大会結果を登録できます。

新規登録ボタンを押すと登録画面が開きます。

あなたの日本版FTEM段階を自動表示します。

[日本版FTEMとは？](#)

チェック（測定）データ

HP JAPAN HIGH PERFORMANCE SPORT CENTER Athlete Pathway System HOME アスリート情報 お知らせ アスリートの氏名

アスリート詳細
アスリートの氏名 [アスリートID: 00428] (男性/uk) 更新日: 2023年01月26日 [プロフィール編集](#)

プロフィール パフォーマンス **チェック(測定)データ**

総合評価

チェックデータの変動①

グラフ化したい項目を選択して下さい

項目名

チェックデータの変動②

グラフ化したい項目を選択して下さい

項目名

チェックデータと評価結果

● CSV出力はチェックした行が対象となります

測定日	チェック項目名	測定値	測定時年齢	測定時成長段階	パーセンタイル	解釈
<input type="checkbox"/>	2023/01/26 身長 (cm)	130.0	15	判定なし	1	—
<input type="checkbox"/>	2023/01/25 50m走 (s)	8.00	15	判定なし		
<input type="checkbox"/>	2023/01/20 身長 (cm)	170.0	15	判定なし	50	OK
<input type="checkbox"/>	2023/01/20 座高 (cm)	51.0	15	判定なし	1	—
<input type="checkbox"/>	2023/01/20 50m走 (s)	5.20	15	判定なし		
<input type="checkbox"/>	2023/01/20 反応機敏性 (回)	60	15	判定なし	75	Good
<input type="checkbox"/>	2023/01/20 上体起こし (回)	50	15	判定なし	95	Excellent
<input type="checkbox"/>	2023/01/20 握力 右手 (kg)	42	15	判定なし	50	OK
<input type="checkbox"/>	2023/01/20 ハンドボール投げ (m)	200	15	判定なし	95	Excellent
<input type="checkbox"/>	2023/01/19 座高 (cm)	92.5	15	判定なし	50	OK

前 1 2 3 次

[CSV出力](#) [新規登録](#)

チェック（測定）データタブでは、あなたが体力測定した情報を登録できます。

入力した情報をグラフ化します。

CSV出力ボタンで登録済みの情報をファイルとして保存できます。
新規登録ボタンで新たに情報を追加できます。

チェック（測定）データ：グラフ

総合評価

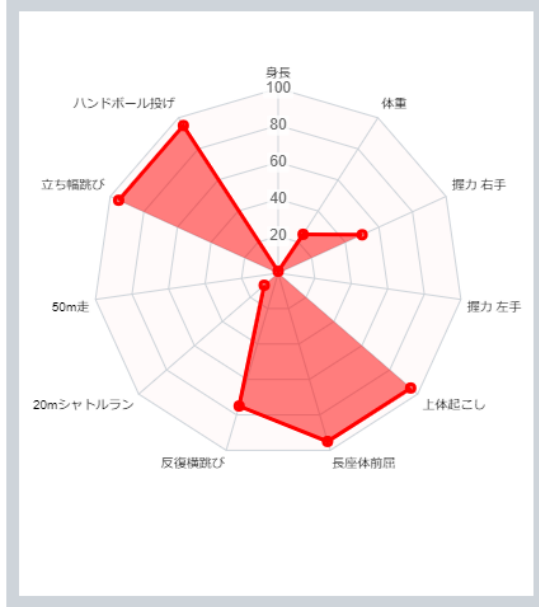

総合評価は、入力した測定値と全国やブロックのスポーツタレントの測定値と比較し、今どこに位置しているかを示しています。

チェックデータの変動①

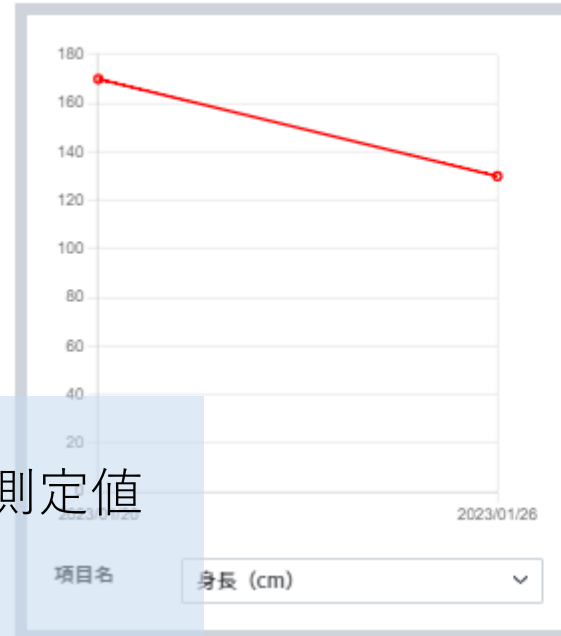

チェックデータの変動②



チェックデータの変動とは、あなたが入力した測定値の変動を示しています。

チェック（測定）データ：チェックデータと評価結果

<input type="checkbox"/>	測定日 ↑↓	チェック項目名 ↑↓	測定値 ↑↓	測定時年齢 ↑↓	測定時成長段階 ↑↓	パーセンタイル ↑↓	解釈 ↑↓	評価基準名 ↑↓	登録ユーザー ↑↓
<input type="checkbox"/>	2023/01/26	身長 (cm)	130.0	15	判定なし	1	—	NTID基準値 (男性15歳)	JSCシステム管理者
<input type="checkbox"/>	2023/01/25	50m走 (s)	8.00	15	判定なし			NTID基準値 (男性15歳)	JSCシステム管理者
<input type="checkbox"/>	2023/01/20	身長 (cm)	170.0	15	判定なし	50	OK	NTID基準値 (男性15歳)	アスリート
<input type="checkbox"/>	2023/01/20	座高 (cm)	51.0	15	判定なし	1	—	NTID基準値 (男性15歳)	アスリート
<input type="checkbox"/>	2023/01/20	50m走 (s)	5.20	15	判定なし			NTID基準値 (男性15歳)	アスリート
<input type="checkbox"/>	2023/01/20	反復横跳び (回)	60	15	判定なし	75	Good	NTID基準値 (男性15歳)	アスリート
<input type="checkbox"/>	2023/01/20	上体起こし (回)	50	15	判定なし	95	Excellent	NTID基準値 (男性15歳)	アスリート
<input type="checkbox"/>	2023/01/20	握力 右手 (kg)	42	15	判定なし	50	OK	NTID基準値 (男性15歳)	アスリート
<input type="checkbox"/>	2023/01/20	ハンドボール投げ (m)	200	15	判定なし	95	Excellent	NTID基準値 (男性15歳)	アスリート
<input type="checkbox"/>	2023/01/19	座高 (cm)	92.5	15	判定なし	50	OK	NTID基準値 (男性15歳)	アスリート

測定時年齢 : 測定日と生年月日から自動計算されます。

測定時成長段階 : (アスリートが入力した測定値はすべて判定なしになります)

パーセンタイル : 入力した測定値を評価基準と比較し今どこに位置しているか

解釈 : そのパーセンタイルが良いかどうか

評価基準名 : NTID基準値 (全国のタレント)、RTID基準値 (ブロックのタレント)

チェック（測定）データ：登録と編集

あなたの測定値を登録・編集する画面です。

チェックデータ登録・編集

→ 赤字(*)の項目は必須入力です

区分* (選択して下さい)

チェック項目*

測定日* 年/月/日

測定値*

登録 キャンセル

区分毎に選べるチェック項目が異なります。

選んだ測定日に同じチェック項目がすでに登録されている場合は上書きされます。

よくある質問

Q：チェックデータの登録時にどの区分を選べばいいですか？

A：登録したいチェック項目に該当する区分が無い場合は、上から区分を選択し登録したいチェック項目がある区分で構いません。

Q：パーセントイルが出るときと出ない時がある

A：チェック項目の種類や選んだ区分毎に掲載できる場合に自動表示されます。表示されない場合は、提供できるまでおまちください。

Q：所属・個人情報閲覧中央競技団体を削除したい

A：ヘルプデスクへご連絡ください。



JAPAN HIGH
PERFORMANCE
SPORT CENTER

お知らせ

AthletePathwaySystem(APS)利用ガイド

独立行政法人日本スポーツ振興センター

ホーム

日本スポーツ振興センター（JSC）からのお知らせ

🔍 未読のお知らせ（最新10件）を表示しています。

検索

お知らせタイトル

↑↓

受信日時

↑↓

データはありません。

🔍 すべてのお知らせは [こちら](#) から確認できます。

- ・ ホーム画面では未読のお知らせだけ表示します。
- ・ すべてのお知らせを確認する場合は [こちら](#) をクリックします。

開示請求の場合

The screenshot shows the 'Athlete Pathway System' interface. At the top left is the logo for 'HP SC JAPAN HIGH PERFORMANCE SPORT CENTER'. The page title is 'Athlete Pathway System'. Below the header, the word 'ホーム' (Home) is displayed. A dark banner reads '日本スポーツ振興センター（JSC）からのお知らせ' (Notification from JSC). Underneath, a message states '未読のお知らせ（最新10件）を表示しています。' (Showing unread notifications (latest 10 items)). There is a search bar with the label '検索'. Below the search bar, a notification card is shown with the title 'お知らせタイトル' (Notification Title). The main text of the notification is '中央競技団体名 からご連絡先データ開示のお願いが来ています。「許諾する」' (A request for data disclosure of contact information from the National Sports Federation has come. 'Grant permission'). This notification card is highlighted with a red border. At the bottom of the notification area, it says 'すべてのお知らせはこちらから確認できます。' (You can check all notifications from here).

お知らせタイトルをクリックするとお知らせを表示できます。

開示請求の場合

HP JAPAN HIGH PERFORMANCE SPORT CENTER
Athlete Pathway System

お知らせ 詳細

差出人
中央競技団体名

受信日時
2023/01/27 10:07:04

タイトル
) からご連絡先データ開示のお願いが来ています。 「承諾する」 「拒否する」 のいずれかを選択してください。

本文
現在、あなたの入力した情報のうち開示制限データ (※) は、 から確認出来ない状態です。
あなたが「承諾する」を選択した場合、 は今後あなたの開示制限データを確認出来るようになり専門測定等のご連絡が届きます。
あなたが「拒否する」を選択した場合、 は今後あなたの開示制限データを確認することができないままとなり、選考対象からは外れます。

(※) 開示制限データとは以下を指します。
アスリート名、アスリート英名、アスリート名ふりがな、イメージ画像、郵便番号、現住所 (市町村番地)、出身地 (一番長く住んだ場所) 都道府県、出身地 (一番長く住んだ場所) 市町村、電話番号、メールアドレス、親権者等氏名、親権者等氏名 (ふりがな)、親権者等電話番号、親権者等メールアドレス、本人との関係、現在の所属学校/会社等

承諾する 拒否する お知らせ一覧へ

お知らせ内容を確認いただき、「承諾する」か「拒否する」をクリックします。

よくある質問

Q：間違えて「許諾」してしまった。

A：中央競技団体から連絡がありましたらその旨お伝えください。

Q：間違えて「拒否」してしまった。

A：ヘルプデスクへご連絡ください。（メールあて先：g-aps-helpdesk@sec.co.jp）

Q：「許諾する」を押してから連絡がありません。

A：中央競技団体によって連絡する時期が異なります。また、選考結果などにより、必ずしも連絡が来るわけではありませんのでご了承ください。





JAPAN HIGH
PERFORMANCE
SPORT CENTER

ログイン

AthletePathwaySystem(APS)利用ガイド

独立行政法人日本スポーツ振興センター

Athlete Pathway System (APS)

メールアドレス	
パスワード	

[パスワードを忘れた方はこちら](#)

[アスリート専用の新規登録はこちら](#)

ログイン

[AthletePathwaySystemとは？](#)



All Rights Reserved, Copyright© 2023, JAPAN SPORT COUNCIL

- ・ 「<https://athlete-pathway-system.jpnsport.go.jp>」 へアクセスします。

- ・ 左記画面が表示されたら「メールアドレス」と「パスワード」を入力してログインをクリックします。

初回ログイン、パスワード再設定の場合

Athlete Pathway System (APS)

初回パスワード設定

- ➡ 本登録にはパスワードの設定が必要となっております。
- ➡ パスワードは英字と数字を含む12～30文字の半角英数記号でご設定下さい。

新しいパスワード



新しいパスワード (再入力)



本登録には同意規約に同意が必要です。

同意規約に同意します。

(登録時に18歳未満の方は親権者等保護者の同意を含みます。)

パスワード設定

[ログインページへ戻る](#)



JAPAN SPORT
COUNCIL

All Rights Reserved, Copyright© 2023, JAPAN SPORT COUNCIL

・初回ログイン、パスワード再設定の場合はこの画面が表示されます。

・新しいパスワードを決めてください。

・利用規約及び同意書を確認してチェックボックスにチェックをしてください。

・パスワード設定をクリックします。

よくある質問

Q：パスワードは合っているはずなのにログインできない

A：ご家族でアカウントを使用している場合、以下のようなケースがあります。

- ・ご家族がパスワードを変更した
- ・長男のメールアドレスに次男のパスワードを入力している
- ・変更前のメールアドレスにログインをしている

ご家族に確認してもわからない場合は、「パスワードを忘れた方はこちら」からパスワードの再設定をするか、ヘルプデスクへ問い合わせください。



JAPAN HIGH
PERFORMANCE
SPORT CENTER

許諾済み開示申請の解除

AthletePathwaySystem(APS)利用ガイド

独立行政法人日本スポーツ振興センター

JAPAN SPORT
COUNCIL

処理が完了すると情報は復元できません。

許諾済み開示申請の解除

APSのログインに使用しているメールアドレスから以下内容を送付する。

<件名>

許諾済み開示申請の解除

<本文>

アスリートID：（アスリートIDを記入してください）

氏名：（APSに登録しているアスリート名を記入してください）

電話番号：（APSに登録している電話番号を記入してください）

生年月日：（APSに登録している生年月日を記入してください）

削除したい中央競技団体名：（APS上で表示されている団体名を記入してください）

未成年のアカウントの場合は保護者の承諾<有・無>

送付先

athlete-pathway-system@jpnспорт.go.jp

よくある質問

Q：申請をキャンセルしたい。

A：申請提出後のキャンセルはできません。





JAPAN HIGH
PERFORMANCE
SPORT CENTER

パスワードを忘れた方はこちら

AthletePathwaySystem(APS)利用ガイド

独立行政法人日本スポーツ振興センター

Athlete Pathway System (APS)

メールアドレス	
パスワード	

[パスワードを忘れた方はこちら](#)

[アスリート専用の新規登録はこちら](#)

ログイン

[AthletePathwaySystemとは？](#)



All Rights Reserved, Copyright© 2023, JAPAN SPORT COUNCIL

- ・ 「<https://athlete-pathway-system.jpnsport.go.jp>」 へアクセスします。

- ・ 左記画面が表示されたら「パスワードを忘れた方はこちら」をクリックします。

Athlete Pathway System (APS)

パスワード再発行

- ➔ ログインパスワードの再設定を行なうためのURLをメール送信します。
- ➔ 本システムに登録しているメールアドレスを入力してください。

メールアドレス



メール送信

[ログインページへ戻る](#)



JAPAN SPORT
COUNCIL

All Rights Reserved, Copyright© 2023, JAPAN SPORT COUNCIL

- ・ ログインに使用していたメールアドレスを入力してメール送信してください。
- ・ 入力したメールアドレス宛に新しいパスワードが届きます。
- ・ 届いたパスワードと入力したメールアドレスでログインしてください。

よくある質問

Q：メールアドレスを入力したがメールが届かない

A：aps-info@athlete-pathway-system.jpnsport.go.jp からのメールが受信できるよう受信設定をお願いします。設定方法はお使いのメーカー毎に異なります。お使いのメーカー提供会社へお問い合わせください。

Q：受信設定をしたがメールが届かない

A：すべての受信フォルダを確認してください。迷惑メールフォルダに受信されることがあります。



JAPAN HIGH
PERFORMANCE
SPORT CENTER

メールアドレス・パスワード変更

AthletePathwaySystem(APS)利用ガイド

独立行政法人日本スポーツ振興センター



- ・ スマホの場合は右上  から  を表示します。
- ・ PCの場合は  をクリックします。

メールアドレス変更の場合

HP JAPAN HIGH PERFORMANCE SPORT CENTER Athlete Pathway System HOME アスリート情報 お知らせ ヘルプ アスリートの氏名

メールアドレス変更

- 他の方が登録済みのメールアドレスは登録できません。
- 「.(ドット)」が連続していたり、先頭や「@ (アットマーク)」の直前に「.」が使われていたりするメールアドレスは今後お送りするメールが正常に届かない可能性がありますので、他のメールアドレスを使用してください。
- 赤字(*)の項目は必須入力です

変更後のメールアドレス※

変更後のメールアドレス (再度入力) ※

メールアドレス変更

All Rights Reserved, Copyright© 2023, JAPAN SPORT COUNCIL JAPAN SPORT COUNCIL

- ・新しいメールアドレスを入力してください。
- ・メールアドレス変更を押すと、入力したメールアドレスへメールが届きます。
- ・新しいメールアドレスでログインすると変更が有効になります。

パスワード変更の場合

HP JAPAN HIGH PERFORMANCE SPORT CENTER Athlete Pathway System HOME アスリート情報 お知らせ ヘルプ アスリートの氏名

パスワード変更

- ログインパスワードの再設定を行なうためのURLをメール送信します。
- 本システムに登録しているメールアドレスを入力してください。
- 赤文字(*)の項目は必須入力です

メールアドレス*

メール送信

All Rights Reserved, Copyright© 2023, JAPAN SPORT COUNCIL JAPAN SPORT COUNCIL

・ 現在ログインしているメールアドレスを入力してください。

・ メール送信を押すと、入力したメールアドレスへメールが届きます。

・ 届いたメールに記載されているパスワードでログインすると、パスワードの変更画面が表示されます。

よくある質問

Q：メールアドレスを入力したがメールが届かない

A：aps-info@athlete-pathway-system.jpnsport.go.jp からのメールが受信できるよう受信設定をお願いします。設定方法はお使いのメーカー毎に異なります。お使いのメーカー提供会社へお問い合わせください。

Q：受信設定をしたがメールが届かない

A：すべての受信フォルダを確認してください。迷惑メールフォルダに受信されることがあります。